



# Máster Universitario en Optometría y Ciencias de la Visión (MUOCV)

FACULTAT D'ÒPTICA i OPTOMETRIA DE TERRASSA (FOOT)





## Máster Universitario en Optometría y Ciencias de la Visión (MUOCV)



### OBJETIVO

**Ampliar los conocimientos y habilidades  
para una mayor especialización clínica  
y capacitación para la investigación.**

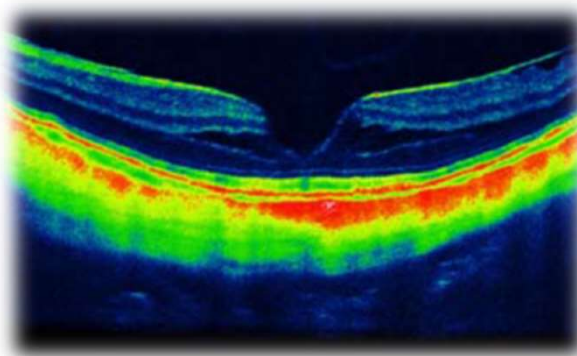
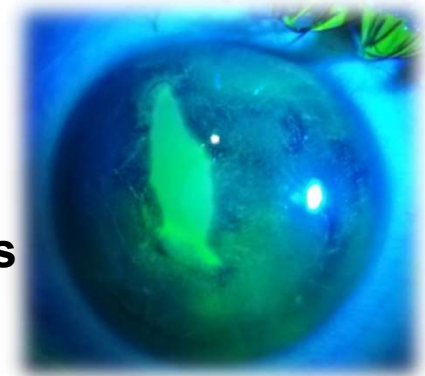

# Máster Universitario en Optometría y Ciencias de la Visión

- **Máster oficial**
- **Presencial**
- **Castellano**





# Máster Universitario en Optometría y Ciencias de la Visión

**60 ECTS**

1 CRÈDIT0 = 25h de Trabajo del estudiante

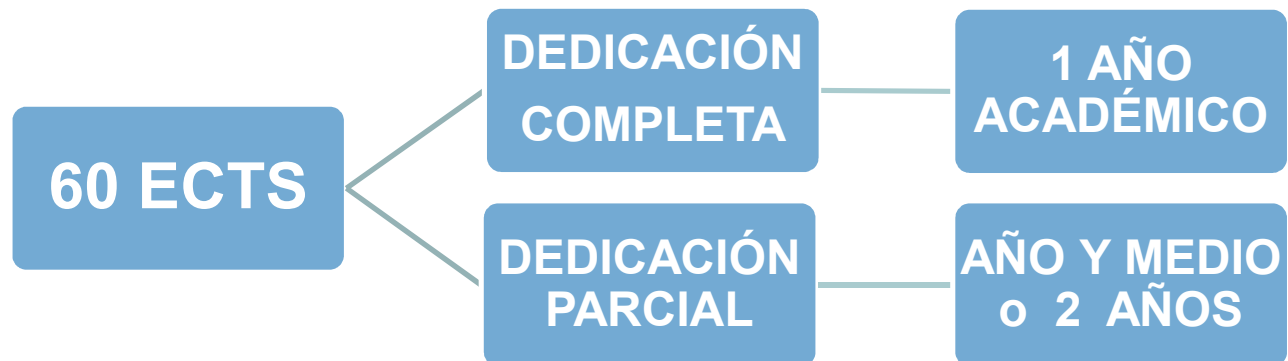



# Máster Universitario en Optometría y Ciencias de la Visión

**COMPATIBLE CON LA ACTIVIDAD LABORAL**  
**2 o 3 mañanas por semana**

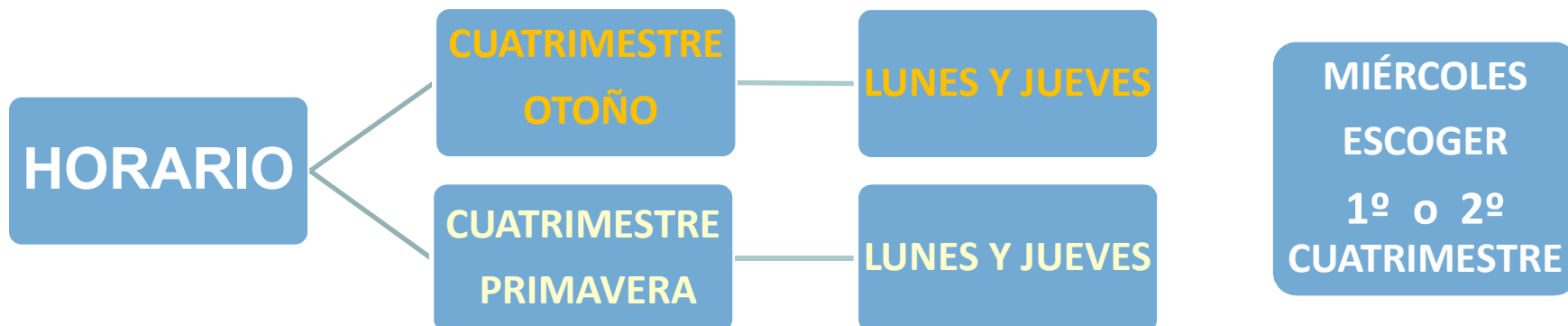

# PLAN DE ESTUDIOS

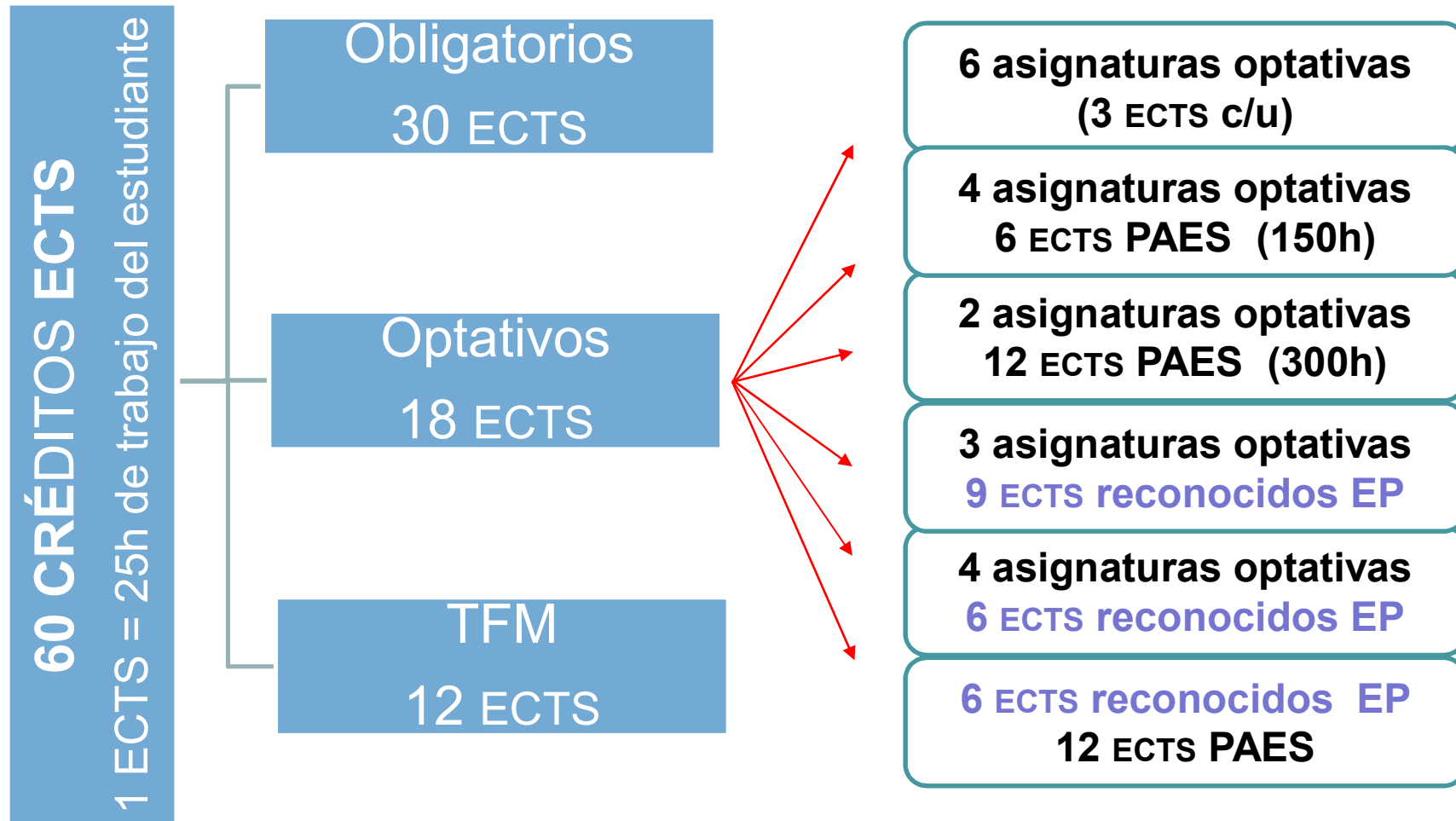

**PAES:** Prácticas académicas externas. Máximo 12 ECTS - Mínimo 6 ECTS

**EP:** Reconocimiento experiencia profesional y laboral.

Máximo 9 ECTS (2400h) - Mínimo 6 ECTS (1600h)

# PLAN DE ESTUDIOS



	C. OTOÑO	C. PRIMAVERA
	Lunes – <a href="#">miércoles</a> - jueves	Lunes – <a href="#">miércoles</a> - jueves
<b>OBLIGATORIAS</b>	<a href="#">Clínica Especializada 9,0 Cr</a>	<a href="#">Clínica Especializada 9,0 Cr</a>
	Óptica Instrumental Avanzada para la Atención Visual 4,5 Cr	Patología ocular 3,0 Cr (Online)
	Métodos de investigación 4,5 Cr	Farmacovigilancia 3,0 Cr (Online)
	Mecanismos Neurofisiológicos 3,0 Cr	
	Técnicas y Aspectos Optométricos de la Cirugía Ocular 3 Cr	
<b>OPTATIVAS</b>	Contactología Avanzada 3,0 Cr	Contactología Avanzada 3,0 Cr
	Control de Miopía y Orto-K 3,0 Cr	Control de Miopía y Orto-K 3,0 Cr
	Gestión del Estrabismo infantil y Adquirido 3,0 Cr	Gestión del Estrabismo infantil y Adquirido 3,0 Cr
	Visión y Aprendizaje 3,0 Cr	Visión y Aprendizaje 3,0 Cr
	Técnicas de Imagen 3,0 Cr	Biointerfases 3,0 Cr
	Atención Global a la Discapacidad Visual 3,0 Cr	
<b>El alumnado puede escoger cursar la Clínica Especializada en el primero o en el segundo cuatrimestre</b>		

Dedicación parcial: se han de aprobar en el primer año mínimo 15 ECTS



## PROFESORADO

### OBLIGATORIAS

Dr. Genís Cardona Torradeflot. UPC  
GOO Ana Diaz Cortés. UPC. Hospital Sant Joan de Deu  
GOO Carlos Fresno Cañada. UPC. Hospital Sant Joan de Deu  
Dra. Ester Guaus Guerrero. UPC  
Dra. Mireia Pacheco Cutillas. UPC  
Dr. José Lamarca UPC. Clínica Barraquer  
Dra. María Sagrario Millán García Varela. UPC  
Dr. Jaume Pujol i Ramo. UPC  
Dr. Joan Torrent Burgues. UPC  
Dra. Lluïsa Quevedo i Junyent. UPC  
Dr. Fidel Vega Lerín. UPC  
Dra. Meritxell Vilaseca i Ricart. UPC

### OPTATIVAS

GOO Montse Augé Serra. UPC  
GOO Marta Fransoy Bel. UPC  
Dra. María Sagrario Millán García Varela. UPC  
Dr. Jaume Pauné Fabre. UPC. Centro Médico Teknon de Barcelona  
GOO Joan Pérez Corral. UPC  
GOO. Eulalia Sánchez Herrero. UPC  
Dra. M. Consuelo Varón Puentes. UPC





## PRÁCTICAS ACADÉMICAS EXTERNAS (PAES)

- Hospital de la Santa Creu i Sant Pau
- Hospital Dos de Maig
- Hospital Universitario Mutua de Terrassa
- Instituto Oftalmológico Barraquer
- Instituto Catalán de la Retina (ICR)
- Consorcio Sanitario de Terrassa
- Instituto Oftalmológico Creu Groga
- Instituto Oftalmológico Integral
- Instituto Lleida de Oftalmología
- Instituto Oftalmológico Clinsafa
- Centro Ocular Quirúrgico de Terrassa
- Clínica Diagonal
- Centro Universitario de la Visión (**CUV**)
- Centros de Terapia Visual acreditados por la **ACOTV**
- Ópticas  
Sant Boi  
Cottet  
Morató
- Laboratorio Conóptica
- Organización Nacional de Ciegos de España (**ONCE**)
- Asociación Catalana de Ciegos



## CRITERIOS DE ADMISIÓN

- Ponderación del expediente académico (60%)
- Experiència profesional y afinidad de la formación previa (30%)
- Conocimiento de idiomas (10%)

## SALIDAS PROFESIONALES

### El título de Máster aporta valor agregado al ejercicio de la profesión de Óptico-Optometrista

- Escalón para Doctorado e inclusión a la carrera académica

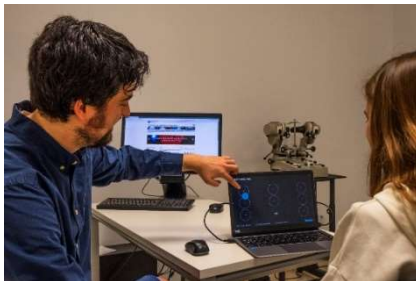

- Óptico-Optometrista en:

Centros sanitarios públicos

Centro sanitarios privados

Clínicas o consultas de Oftalmología

Gabinetes Optométricos especializados

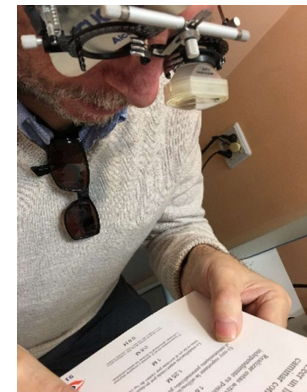

- Servicios profesionales en empresas de lentes de contacto
- Director Técnico en establecimientos de óptica



## RAZONES PARA CURSAR ESTE MÁSTER





## INFORMACIÓN

**Gestió Acadèmica:** Maria Calvet i Judith Ortiz de Galisteo:

[gestio.academica.foo@upc.edu](mailto:gestio.academica.foo@upc.edu)

**Pràctiques i organització docent:** Olga Sànchez:

[organització.docent.foo@upc.edu](mailto:organització.docent.foo@upc.edu)

**Vicedecana estudis Màster:** María Consuelo Varón Puentes

[cap.estudismaster.foo@upc.edu](mailto:cap.estudismaster.foo@upc.edu)



UNIVERSITAT POLITÈCNICA DE CATALUNYA  
BARCELONATECH

---

Facultat d'Òptica i Optometria de Terrassa

**Gracias por su atención**